

Shinhan Equity Growth

Cocok untuk Kamu Para Investor yang memiliki Karakter **BOLD** & Sudah memahami Gejolak Risiko Investasi

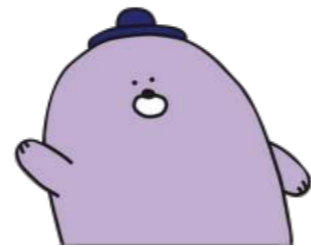

YUK! kita Ingat Bersama...

Investasi akan memberikan hasil yang optimal jika pengelolaan investasi dilakukan dengan hati-hati dan bijaksana.

Lalu.. Instrumen Investasi yang baik itu yang seperti apa ya?

- ✓ Instrument investasi yang potensi pertumbuhannya diatas rata-rata.
- ✓ Memiliki pendekatan fundamental yang aktif.
- ✓ Memiliki pendekatan fundamental yang aktif.





5

Alasan Kenapa Kamu harus Investasi #BarengShinhan Equity Growth



Dana investasi awal yang terjangkau mulai dari Rp 100.000



Semua pemegang unit Investasi memiliki kesempatan yang sama untuk memperoleh hasil Investasi yang optimal sebagaimana layaknya pemegang unit lainnya



Efektifitas waktu, karena kamu tidak perlu melakukan pekerjaan Administratif dan Analisa Pasar setiap hari. Dana Investasimu dipastikan aman dan dikelola dengan baik oleh Manajer Investasi yang berpengalaman.



Melalui diversifikasi yang terukur karena Dana Investasi Kamu dikelola oleh Manajer Investasi yang profesional



Unit Penyertaan Mudah untuk dijual kembali

Disclaimer

- Reksa dana bukan merupakan deposito ataupun produk yg dijamin oleh pihak PT Shinhan Asset Management Indonesia sebagai Manajer Investasi.
- Seperti investasi dalam bentuk lainnya, investasi di dalam Reksa Dana mengandung resiko.
- Calon pemodal wajib membaca dan memahami Prospectus sebelum memutuskan untuk berinvestasi melalui Reksa Dana.
- Kinerja masa lalu tidak mencerminkan kinerja masa depan.
- Nilai Aktiva Bersih (NAB) harian dari Reksa Dana Shinhan Equity Growth dapat berubah-ubah setiap saat.

No Drama, hanya dengan 2 Langkah Mudah untuk Investasi #BarengShinhan



- Mengisi formulir pembukaan rekening secara lengkap dan benar.
- Foto Kopi KTP dan NPWP (Khusus untuk Calon Nasabah berbadan hukum melampirkan *photo copy* dokumen perusahaan).

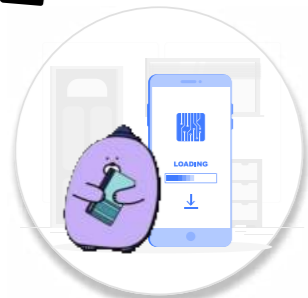

- Transfer Dana Investasi ke Rekening Bank Kustodian.
- Konfirmasi Pembelian ke PT Shinhan Asset Manajemen sebelum pukul 13.00 WIB di Hari Bursa.



Viola!

Dana investasi Kamu akan diproses setelah data efektif diterima sebelum Pukul 13.00 WIB di hari bursa, dan Surat konfirmasi atas pembelian Reksa Dana Kamu akan dikirim oleh Bank Kustodian paling lambat 7 hari Bursa setelah transaksi dilakukan.

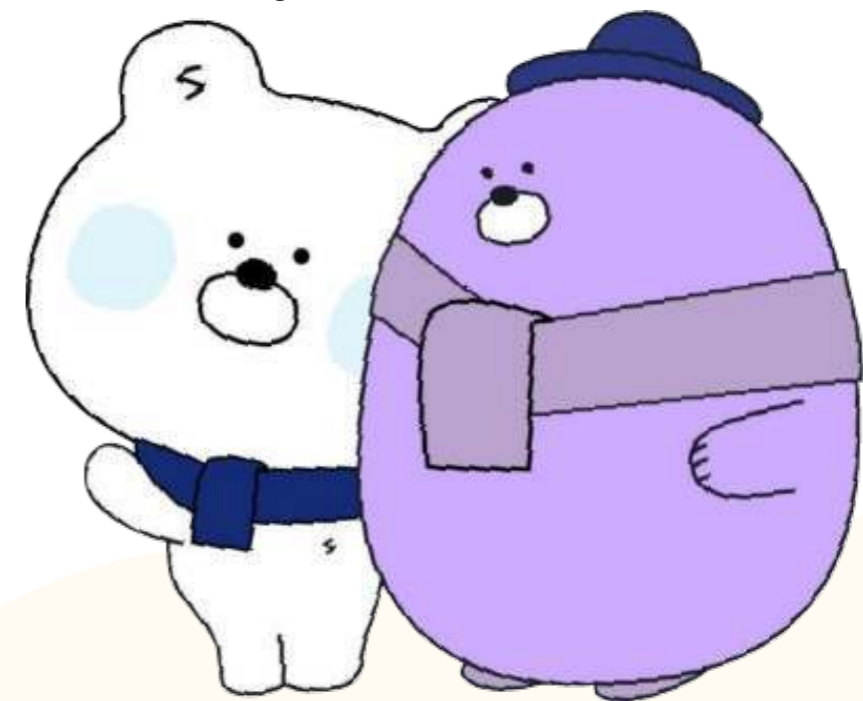
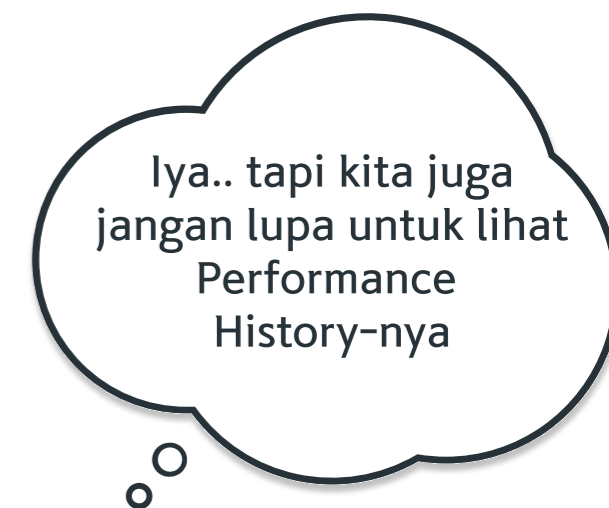

Ini dia Performance History Shinhan Equity Growth, Cuanners!



Catatan Singkat

Dari data Line Chart di samping, meski ada beberapa penurunan dalam beberapa periode karena pergerakan Pasar yang Fluktuatif, namun pertumbuhan Shinhan Equity Growth tetap terus meningkat selama 5 (lima) tahun terakhir.

Sumber data: BloombergMarket

Rekening Bank Kustodian

Nama Rekening:

Reksa Dana Shinhan Equity Growth

Nama Bank:

PT Bank DBS Indonesia Cabang Jakarta

No. Rekening:

3320053905

Nama Rekening:

Reksa Dana Shinhan Equity Growth

Nama Bank:

PT Bank BCA Cabang SCBD

No. Rekening:

0063443333

Surat Keputusan Lembaga Keuangan

PT Shinhan Asset Management Indonesia didirikan pada tahun 2011 dan telah memperoleh izin usaha sebagai Manajer Investasi dari Bapepam dan LK dengan Surat Keputusan Ketua Bapepam dan LK.

Nomor: KEP-04/BL/MI/2012 tanggal 09 April 2012.

PT Shinhan Asset Management Indonesia dibentuk untuk memfokuskan usaha sebagai Manajer Investasi yang berkualitas kepada para nasabahnya guna mencapai hasil investasi yang optimal.

Shinhan Partner Platform

Kamu juga bisa membeli Produk Shinhan melalui Partner Resmi kami







Shinhan Asset Management Indonesia

PT Shinhan Asset Management Indonesia

Equity Tower Lantai 50, Suite C Sudirman
Central Business District, Jl. Jendral
Sudirman Kav.52-53, Jakarta Selatan
12190

 www.shinhan-am.co.id

 +62 21 3952 5500

 +62 812 8888 2598

 [shinhanasset.id](https://www.instagram.com/shinhanasset.id)

